

# Emissão de Guias Caixa Economica Federal

## Passos para a emissão da Guia Sindical no Portal da Caixa Econômica Federal

O SPPD-MS visando facilitar a emissão da Guia de Contribuição Sindical Urbana diretamente no portal da CAIXA está disponibilizando imagens dos procedimentos com descrições passo a passo cujo objetivo é orientar e auxiliar os contribuintes para a correta emissão e impressão da guia de recolhimento via Internet.

Caso já conheça tais procedimentos acesse diretamente o link:

[https://sindical.caixa.gov.br/sitcs\\_internet/contribuinte/login/login.do](https://sindical.caixa.gov.br/sitcs_internet/contribuinte/login/login.do)

Caso necessite siga os passos abaixo para orientar-se:

Acesse o link:

[https://sindical.caixa.gov.br/sitcs\\_internet/contribuinte/login/login.do](https://sindical.caixa.gov.br/sitcs_internet/contribuinte/login/login.do)

Preencher o campo com os 4 caracteres solicitados na imagem, digitar na forma como é apresentado, tanto letras minúsculas como maiúsculas, clique em **CONFIRMAR**.

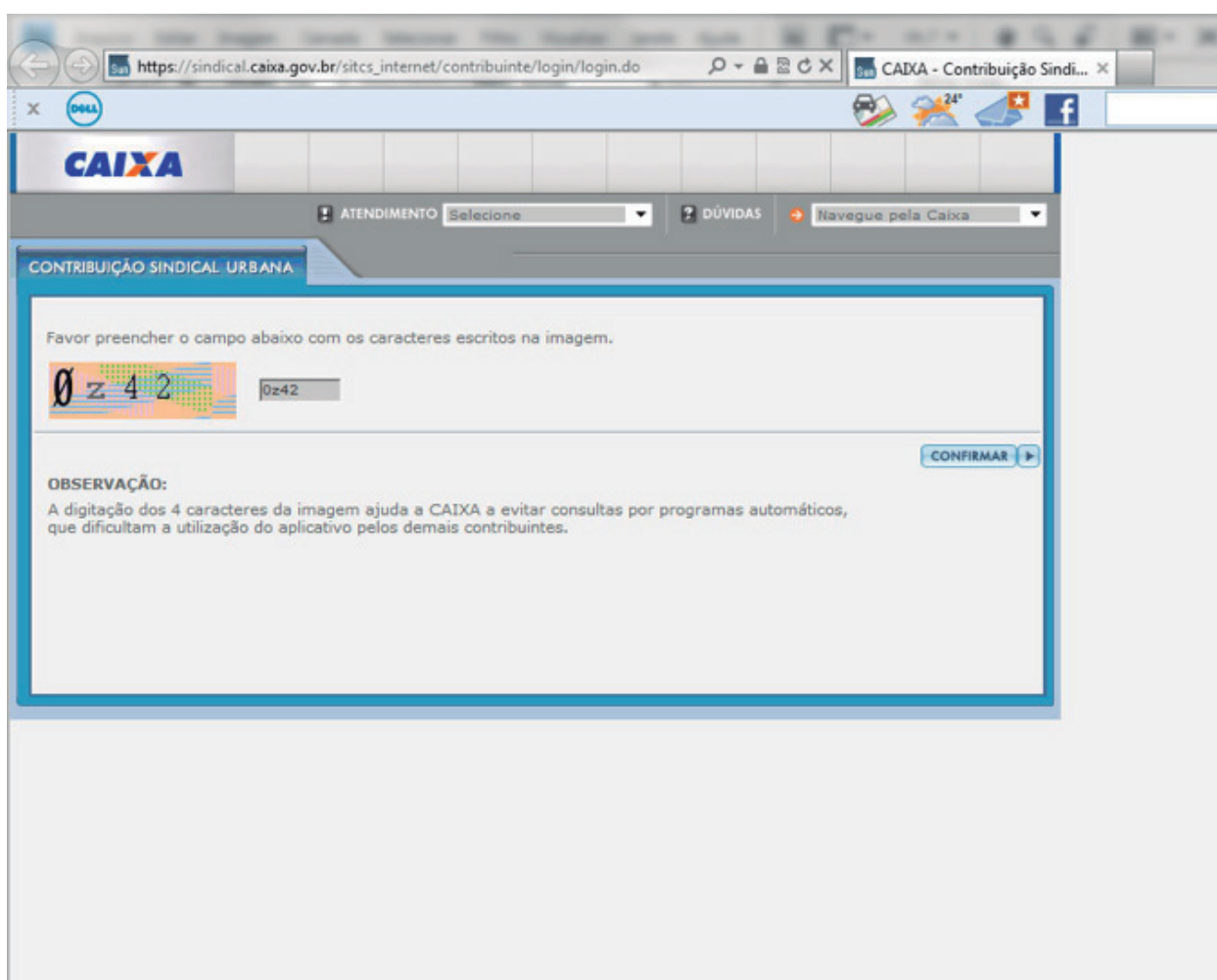

The screenshot shows a web browser window with the URL [https://sindical.caixa.gov.br/sitcs\\_internet/contribuinte/login/login.do](https://sindical.caixa.gov.br/sitcs_internet/contribuinte/login/login.do). The page header includes the CAIXA logo and navigation links for 'ATENDIMENTO' and 'DÚVIDAS'. The main content area is titled 'CONTRIBUIÇÃO SINDICAL URBANA' and contains a CAPTCHA challenge. The challenge text reads: 'Favor preencher o campo abaixo com os caracteres escritos na imagem.' Below this text is a CAPTCHA image showing the characters '0z42' in a stylized font. To the right of the image is an input field containing the text '0z42'. Below the input field is a 'CONFIRMAR' button with a right-pointing arrow. An 'OBSERVAÇÃO:' section follows, stating: 'A digitação dos 4 caracteres da imagem ajuda a CAIXA a evitar consultas por programas automáticos, que dificultam a utilização do aplicativo pelos demais contribuintes.'

Nesta tela clicar no link **INCLUIR GUIA**

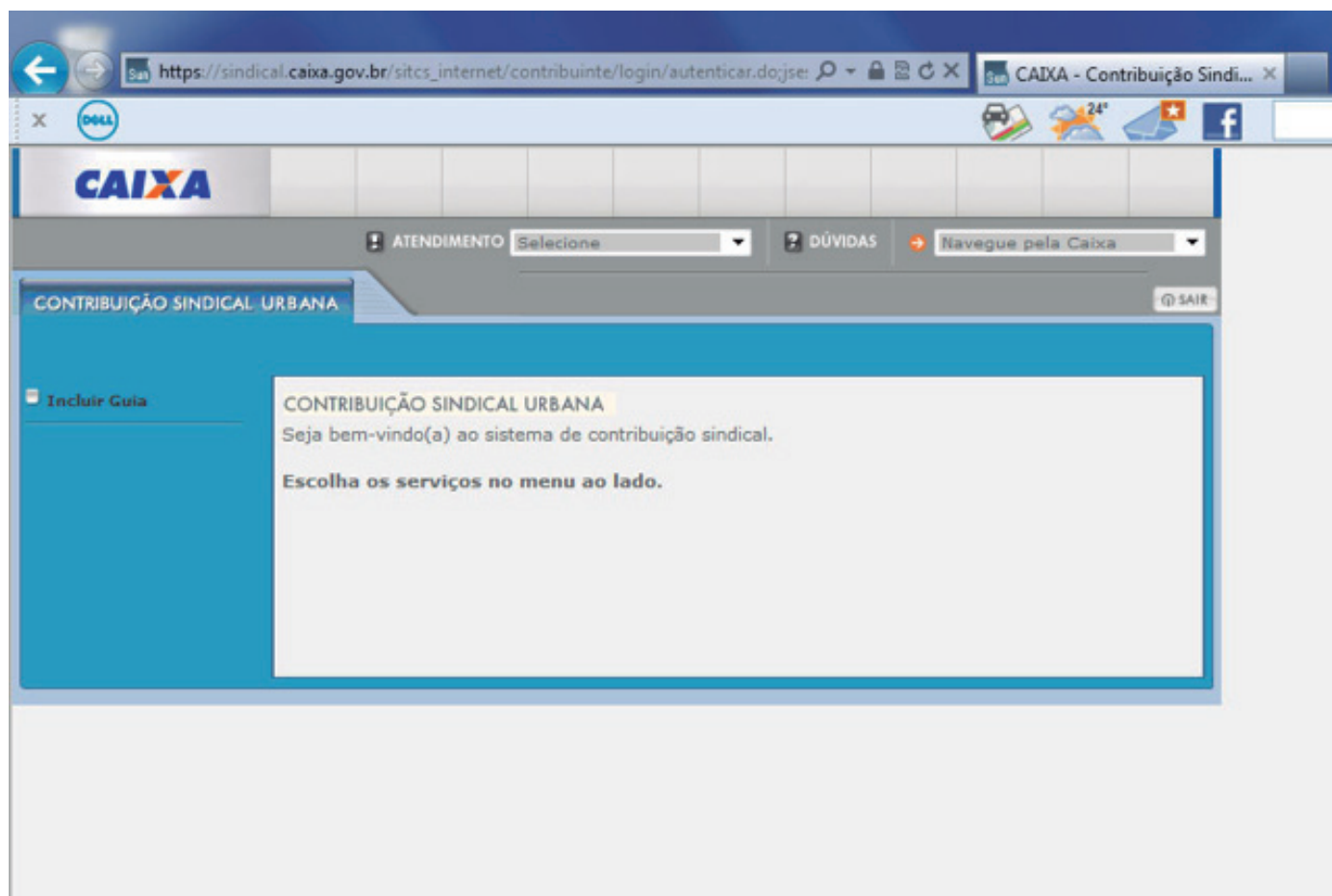



Agora informe apenas os seguintes campos,  
Tipo de Identificação da Entidade - Código da Entidade Sindical  
CNPJ ou Código da Entidade Sindical - 87964  
Grau da entidade - Sindicato  
**CONFIRMAR.**

CAIXA

! ATENDIMENTO Seleccione

? DÚVIDAS

→ Navegue pela Caixa

SAIR

CONTRIBUIÇÃO SINDICAL URBANA

Incluir Guia

**Geração da Guia de Recolhimento da Contribuição Sindical Urbana - GRCSU para pagamento**

**Sr. Contribuinte, escolha a entidade para a qual irá contribuir, selecionando ao menos um dos campos abaixo.**

Tipo de Identificação da Entidade: ..... Código da Entidade Sindical ▾

CNPJ ou Código da Entidade Sindical: ..... 87964

Grau da Entidade: ..... Sindicato ▾

Categoria: ..... ▾

UF: ..... ▾

Nome da Entidade: .....

? CONFIRMAR ▶

Ao ser mostrado o nome da entidade, veja se confere com o esperado e, então clique em **CONFIRMAR**

The screenshot shows the CAIXA web interface for generating a GRCSU payment guide. The page title is "CONTRIBUIÇÃO SINDICAL URBANA". The main heading is "Geração da Guia de Recolhimento da Contribuição Sindical Urbana - GRCSU para pagamento". Below this, there is a prompt "Selecione a Entidade Sindical desejada:". A table lists the available entities. The table has five columns: "Grau Entidade", "Cód. Sindical", "Categoria", "UF", and "Nome". The data row shows "SINDICATO", "87964", "EMPREGADOS", "MS", and "SINDICATO DOS PROF PROCESSAMENTO DE DADO: INFORMACAO DE MATO GRO". At the bottom of the table, there is a pagination bar showing "Páginas | 1" and "1 de 1". Below the table, there are two buttons: "CONFIRMAR" and "RETORNAR".

**CAIXA**

ATENDIMENTO Seleccione

DÚVIDAS

Navegue pela Caixa

SAIR

**CONTRIBUIÇÃO SINDICAL URBANA**

Incluir Guia

**Geração da Guia de Recolhimento da Contribuição Sindical Urbana - GRCSU para pagamento**

Selecione a Entidade Sindical desejada:

Grau Entidade	Cód. Sindical	Categoria	UF	Nome
SINDICATO	87964	EMPREGADOS	MS	SINDICATO DOS PROF PROCESSAMENTO DE DADO: INFORMACAO DE MATO GRO

Páginas | 1

1 de 1

CONFIRMAR

RETORNAR

Preencher os dados da guia (Dados da Entidade/Sindicato):

1-Vencimento (atual)

2-Exercício (ano do qual se refere a guia)

3-Valor da Contribuição

4-Nome/ Razão Social/ Denominação Social da Entidade

5-Tipo de Identificação do Contribuinte:

- CNPJ ou CPF para o caso de empresa individual

6-Preencher o CNPJ ou CPF

7-Preencher o CEP e clicar em BUSCAR ENDEREÇO

8-Preencher o campo número e o campo complemento se houver

9-Código de Atividade do Contribuinte: 620 (Escolha na Tabela o que se enquadra)

Os demais campos não são obrigatórios

Clique em **CONFIRMAR**

**CAIXA**

! ATENDIMENTO Seleccione      ? DÚVIDAS      → Navegue pela Caixa

CONTRIBUIÇÃO SINDICAL URBANA      SAIR

**Incluir Guia**

**Geração da Guia de Recolhimento da Contribuição Sindical Urbana - GRCSU para pagamento**

**Código da Entidade Sindical:** ..... 913.013.806.87964-0  
 ..... SINDICATO DOS PROFISSIONAIS DE  
**Nome da Entidade Sindical:** ..... PROCESSAMENTO DE DADOS E TECNOLOGIA  
 ..... DA INFORMACAO DE MATO GROSSO DO SUL  
 ..... 000017  
**Grau da Entidade Sindical:** ..... SINDICATO  
**Categoria do Contribuinte:** ..... EMPREGADOS  
**Prazo de Recolhimento da Categoria Sindical:** ..... 30/04

**Preencher os dados da guia:**

Vencimento: ..... 30/04/2016

Exercício: ..... 2016

Valor da Contribuição: ..... 30,00

Nome/Razão Social/Denominação Social: .....

Tipo de Identificação do Contribuinte: ..... CNPJ

CPF/CNPJ/Código do Contribuinte: .....

CEP: ..... 79002-080      BUSCAR ENDEREÇO

Tipo de Logradouro: ..... RUA

Endereço: ..... BARAO DE MELGACO

Número: .....      Complemento: .....

Bairro/Distrito: ..... CENTRO

Cidade/Município: ..... CAMPO GRANDE      UF: ..... MS

Código de Atividade do Contribuinte: .....      CONSULTAR CÓDIGOS

Capital Social - Empresa: .....

Capital Social - Estabelecimento: .....

Nº Empregados Contribuintes: .....

Total Remuneração - Contribuintes: .....

Total de Empregados do Estabelecimento: .....

?      CONFIRMAR      RETORNAR



Confirmar os dados apresentados na tela, clique em visualizar impressão.

Pronto: o seu boleto será exibido na tela para impressão.

**CAIXA**

ATENDIMENTO Seleccione    DÚVIDAS    Navegue pela Caixa

CONTRIBUIÇÃO SINDICAL URBANA    SAIR

Incluir Guia

**Geração da Guia de Recolhimento da Contribuição Sindical Urbana - GRCSU para pagamento**

Confirme os dados digitados e visualize a impressão da guia

<b>Código da Entidade Sindical:</b> .....	913.013.806.87964-0
<b>Nome da Entidade Sindical:</b>	SINDICATO DOS PROFISSIONAIS DE PROCESSAMENTO DE DADOS E TECNOLOGIA DA INFORMACAO DE MATO GROSSO DO SUL 000017
<b>Grau da Entidade Sindical:</b> .....	SINDICATO
<b>Vencimento:</b> .....	30/04/2016
<b>Exercício:</b> .....	2016
<b>Valor da Contribuição:</b> .....	30,00
<b>Nome/Razão Social/Denominação Social:</b> .....	SINDICATO DOS PROFISSIONAIS DE PROCESSAMENTO DE DADOS E TECNOLOGIA DA INFORMACAO DE MATO GROSSO DO SUL
<b>Tipo de Identificação do Contribuinte:</b> .....	EMP
<b>CPF/CNPJ/Código do Contribuinte:</b> .....	913.013.806.87964-0
<b>CEP:</b> .....	79002-080
<b>Tipo de Logradouro:</b> .....	RUA
<b>Endereço:</b> .....	BARAO DE MELGACO
<b>Número:</b> .....	384 <b>Complemento:</b> s71
<b>Bairro/Distrito:</b> .....	CENTRO
<b>Cidade/Município:</b> .....	CAMPO GRANDE <b>UF:</b> .. MS
<b>Código de Atividade do Contribuinte:</b> .....	620-ATIVIDADES DOS SERVICOS DE TECNOLOGIA DA INFO
<b>Categoria do Contribuinte:</b> .....	EMPREGADOS
<b>Capital Social - Empresa:</b> .....	
<b>Capital Social - Estabelecimento:</b> .....	
<b>Nº Empregados Contribuintes:</b> .....	
<b>Total Remuneração - Contribuintes:</b> .....	
<b>Total de Empregados do Estabelecimento:</b> .....	

?    RETORNAR    VISUALIZAR IMPRESSÃO

Imprima e pague seu boleto na rede bancária.

Observação: Após o pagamento encaminhe anexo com a relação dos contribuintes para o SPPD-MS no endereço eletrônico [secretaria@sppdms.org.br](mailto:secretaria@sppdms.org.br)

no formato Texto (txt) ou Excel contendo os seguintes dados: nome, função, valor da remuneração e valor da contribuição.

O envio da relação de contribuintes é obrigatório como prevê na cláusula 44ª § 3º da Convenção Coletiva de Trabalho 2015/2016

**Dúvidas, entre em contato conosco**  
**(67) 3321-2836 | [secretaria@sppdms.org.br](mailto:secretaria@sppdms.org.br)**



**R. Farroupilha 252 – Vila Carvalho  
Campo Grande, MS - CEP 79005-500**